



VILLE DE  
**Châtellerault**

78 boulevard Blossac - BP 619  
86106 Châtellerault cedex  
Tél : 05 49 20 20 20 - Fax : 05 49 20 20 15  
[www.ville-chatellerault.fr](http://www.ville-chatellerault.fr)



L'essentiel  
et PLUS encore

VILLE DE  
**Châtellerault**  
C.C.A.S.

© Ville de Châtellerault - Crédits photos : CISE/MPV - Mapic - Créations graphiques & illustrations : Mapic 05 49 88 62 85 - juillet 2007

VILLE DE  
**Châtellerault**

# Guide jeunes

0-14  
ans





## Pourquoi ce guide ?



Châtelleraudais de longue date ou nouvel habitant, lorsque la rentrée arrive, les mêmes questions se posent à tous les parents : qui va prendre en charge mes enfants ? Dans quelle crèche ou quelle école vais-je pouvoir les inscrire ? Quelles sont les adresses utiles dans la ville, etc. ?

Afin de vous faciliter la vie et répondre à vos interrogations liées à la réussite scolaire et extra-scolaire de vos enfants, la Ville de Châtellerault a souhaité rassembler en un seul document toutes les informations dont vous pourriez avoir besoin durant l'année.

De la petite enfance aux écoles élémentaires, en passant par les enseignements artistiques et sportifs, toutes les questions pratiques que vous vous posez trouveront réponse dans ce guide.

# Sommaire



## Petite Enfance



0-4 ans, un engagement permanent au service des tout-petits : p7  
Le multi-accueil : p 8  
La crèche familiale : p 11  
Le relais assistantes maternelles : p 11  
Les conditions d'admission et d'inscription : p 13

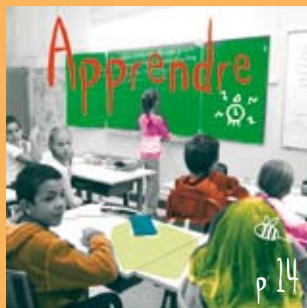

L'éducation-jeunesse, une priorité à Châtelleraut : p 15  
Les classes mobiles : p 17  
Ma carte : p 18  
La restauration et l'UPC : p 19  
Les écoles maternelles : p 21  
Les écoles élémentaires : p 23  
L'animation  
L'accueil périscolaire : p 24  
L'animation  
Le centre de loisirs municipal : p 25



## Education Jeunesse



Les bibliothèques : p 27  
La ludothèque : p 27  
L'Ecole de cirque : p 29  
L'Ecole d'Arts Plastiques : p 31  
Le Conservatoire National de Musique et de Danse : p 31



Le centre aquatique  
La piscine : p 33  
La patinoire : p 33  
Les aires de jeux : p 35  
Le cinéma  
«Les 400 coups» : p 35



Visa Vacances : p 37  
Raid Aventure : p 37

localisation des équipements et établissements p 38



Document imprimé à l'encre végétale sur papier écologique



# 0 - 4 ans : un engagement permanent au service des tout-petits

Parce qu'il est primordial que l'entrée dans la vie des tout-petits soit la plus harmonieuse possible, la Ville de Châtellerault, par l'intermédiaire du centre communal d'actions sociales (CCAS), œuvre au quotidien pour l'éveil et l'épanouissement de vos enfants.

Plusieurs structures sont ainsi proposées pour accueillir les enfants, comme la crèche familiale «les P'tits Loups» ou les 3 multi accueils «Les Loupiots», «Coccinelle» et «Capucine». Le relais assistantes maternelles est également à votre disposition pour toute information ou conseil pour les accueils à domicile.



Renseignements : CCAS - Petite enfance  
15, rue Choissin - 86100 Châtellerault - Tél : 05 49 02 56 95



# Le multi-accueil



Les multi-accueils châtelleraudais sont agréés par la Direction de l'Action Sociale du Département de la Vienne. Ce sont des structures mixtes qui permettent simultanément l'accueil d'enfants de 2 mois ½ à moins de 4 ans, ponctuellement (ex halte garderie) ou régulièrement (ex crèche).

Les parents peuvent y amener leurs enfants quelques heures ou quelques jours, selon les besoins, afin de leurs faire découvrir un espace de jeux, de socialisation et d'éveil culturel.

## 5 SOLUTIONS EXISTENT :

- ▶ **L'accueil régulier** nécessite un contrat de réservation, qui vous permettra de confier votre enfant durant des horaires prédéfinis (après acceptation du dossier par la commission d'admission).
- ▶ **L'accueil ponctuel** permet de réserver jusqu'à 2 semaines. Votre enfant sera accueilli au maximum 3 demi-journées par semaine.
- ▶ **L'accueil occasionnel** ne donne pas lieu à un contrat de réservation mais la place est attribuée en fonction des possibilités du service.
- ▶ **L'accueil d'urgence** permet d'accueillir l'enfant en cas de situation exceptionnelle.
- ▶ **Le jardin passerelle** offre un accueil pour les enfants de moins de 4 ans, scolarisés ou non, avec un mode de vie respectant le rythme et les besoins individuels de chacun, les mercredis et lors des vacances scolaires. Des ateliers sont proposés à raison de 3 ½ journées par semaine afin de favoriser le lien entre le jardin passerelle et l'école pour permettre l'intégration scolaire d'enfants de 2 ans et plus.



Multi-accueil

## Les Loupiots plan ①

5 rue Léon Petit - 86100 Châtellerault  
Tél : 05 49 21 32 83

Ouverture du lundi au vendredi  
de 6h30 à 18h30 pour les accueils réguliers  
de 9h00 à 17h30 pour les accueils occasionnels.

NB : le multi-accueil Loupiots accueille les enfants en petite famille (âges mélangés)

Le jardin passerelle et l'action passerelle accueillent les enfants de moins de 4 ans, scolarisés ou non, 3 ½ journées par semaine.  
Ouverture le mercredi et lors des vacances scolaires, du lundi au vendredi de 6h30 à 18h30.  
Tél : 05 49 21 24 21

## Coccinelle plan ②

11/13 rue Creuzé  
86100 Châtellerault  
Tél : 05 49 02 42 82

Ouverture du lundi au vendredi de 7h à 18h30 pour les accueils réguliers, de 9h à 17h30 pour les accueils occasionnels.

Multi-accueil

## Capucine plan ③

10 rue Rasseteau  
86100 Châtellerault  
Tél : 05 49 93 20 57

Ouverture du lundi au vendredi de 8h30 à 19h30 pour les accueils réguliers et occasionnels.





## La crèche familiale

La crèche familiale est un service d'accueil à domicile. Les enfants sont reçus chez les assistantes maternelles, employées par le CCAS et encadrées par une infirmière puéricultrice et une éducatrice. Une à deux fois par semaine, les enfants viennent accompagnés de leur assistante maternelle à des ateliers éducatifs au sein des multi-accueils. Des professionnels y animent un jardin d'éveil dans un espace spécialement aménagé pour des activités collectives et ludiques (peinture, comptines, collages, etc. ) Le temps de garde est adapté aux horaires de travail des familles, à l'exception des nuits, des dimanches et jours fériés.

plan ④

Renseignements : crèche familiale « Les P'tits Loups »  
15 rue Creuzé - 86100 Châtelleraut - Tél : 05 49 02 81 02

## Le relais assistantes maternelles (RAM)

Le Relais assistantes maternelles «les Pitchouns» a pour but de créer un environnement favorable à l'accueil à domicile d'assistantes maternelles agréées. Il accompagne les parents «employeurs» dans leurs formalités administratives (déclaration à l'URSAFF, CAF, convention collective...) et favorise les informations et les échanges entre les assistantes maternelles indépendantes et les parents. Des ateliers d'éveil sont proposés aux enfants et à leur assistante maternelle (sur inscription) ainsi que des ateliers spécifiques (éveil musical, bibliothèque...).

plan ⑤

Renseignements : Les Pitchouns - Espace Pallatin  
Rue Saint Jean - 86100 Châtelleraut - Tél : 05 49 02 81 54





## Les conditions d'admission

Pour bénéficier des structures d'accueil Petite Enfance de Châtelleraut, vous devez soit :

- être domicilié à Châtelleraut ou dans une commune ayant signé un partenariat avec la Ville de Châtelleraut.
- payer une taxe professionnelle ou foncière à Châtelleraut.

Les inscriptions se font sur rendez-vous au secrétariat.

*Documents à fournir :*

- Dernier avis d'imposition
- Dernière quittance de loyer ou facture d'électricité
- Notification de la CAF datant de moins de trois mois
- Attestation de sécurité sociale qui couvre l'enfant
- Carnet de santé
- Livret de Famille

plan ⑥

CCAS - Petite Enfance  
15 rue Choïnin - 86100 Châtelleraut  
Tél : 05 49 02 56 95



«C'est le Père Noël  
qui m'apporte  
des gros gros cadeaux»

Lucas 3 ans

# Apprendre



## L'Éducation-Jeunesse, une priorité à Châtellerault

Lutter contre les inégalités à l'école et offrir à tous les enfants les mêmes chances de réussite, voilà un bel objectif que s'est fixé la Ville de Châtellerault. 250 agents municipaux travaillent à cette mission car la Ville gère, non seulement les écoles maternelles et élémentaires, mais également la restauration scolaire, les animations péri-et extra scolaires, ainsi que les loisirs sportifs, créatifs et culturels pendant les vacances.

Grâce à des projets audacieux, Châtellerault se démarque des autres villes de sa dimension et offre un éventail de services pédagogiques originaux. Par exemple, toutes les écoles élémentaires bénéficient d'un équipement informatique complet pour que chaque enfant puisse découvrir et s'épanouir dans l'univers numérique, qu'il possède ou non un ordinateur à la maison.







## L'école, lieu de vie et d'innovations

### CLASSES MOBILES : L'INFORMATIQUE EST UN JEU D'ENFANT

Afin de démocratiser l'accès aux nouvelles technologies, la Ville de Châtelleraut a décidé d'équiper les classes élémentaires d'un matériel informatique qui a la particularité de pouvoir se déplacer : les classes mobiles. Chacun de ces chariots est composé d'ordinateurs portables, d'une imprimante, d'un appareil photo numérique, d'un vidéo projecteur, d'un scanner et d'une borne Wifi permettant l'accès à l'Internet haut débit. Avec leur adresse mail personnelle, chaque enfant est doté d'un véritable «cartable numérique». Le soir ou le mercredi, il peut, par exemple, retrouver les cours des journées précédentes. Nouveauté : grâce au portail «lconito», parents, élèves et enseignants peuvent dialoguer et s'échanger des informations.

### DÉCOUVRIR EN DEHORS DE LA CLASSE

L'éducation s'opère aussi en sortant de l'école. Classes vertes et d'environnement, ateliers artistiques, sorties éducatives, spectacles de la saison «jeunesse» au Nouveau Théâtre, les élèves participent à de nombreux projets conduits ou soutenus par la Municipalité, parfois conjointement avec le ministère de l'Éducation nationale. Le musée Auto Moto Vélo propose par exemple des ateliers, parcours et animations qui permettent de découvrir l'histoire de la mécanique et d'en comprendre ses principes.

plan 28

Renseignements : Ville de Châtelleraut - Service Education  
78, bd Blossac - 86100 Châtelleraut - Tél : 05 49 20 20 50





## ma carte

# Simplifier la vie !

Dans un souci permanent de simplification de vos démarches administratives et de modernisation de ses services, la Ville de Châtelleraut innove et lance «Ma Carte», la carte de cantine et d'accueil périscolaire. Avec Ma carte, fini les tickets de cantine pour les enfants de maternelles et de classes élémentaires. La réservation de la restauration du midi est automatique, ainsi que la présence aux accueils périscolaires du matin et du soir.

### UN FONCTIONNEMENT SIMPLE ET LUDIQUE

Tous les matins en arrivant à l'école, l'élève assisté d'un adulte, passe sa carte devant la borne électronique et sélectionne le choix de ses parents.

- je mange à la cantine ce midi
- je serai présent à l'accueil périscolaire du soir

Un seul compte est nécessaire par famille. Pour le recharger, il suffit de se rendre à l'un des guichets multi-services de l'une des mairies de la Ville. L'opération est également possible par internet, via le site web [www.ville-chatelleraut.fr](http://www.ville-chatelleraut.fr)



plan 28

Renseignements : Ville de Châtelleraut  
Service administration électronique  
78 bd Blossac - 86100 Châtelleraut  
Tél : 05 49 20 64 25  
mail : corinne.blanchet@capc-chatelleraut.fr

## La restauration à l'Unité de production culinaire (UPC)

Qualité, diversité et apprentissage du goût sont trois des objectifs de l'UPC. Le service délivre chaque jour les repas des 1600 enfants en demi-pension dans 22 restaurants scolaires. Le coût des repas est pris en charge à plus de 50 % par la Ville, ce qui met la restauration à la portée de tous, sans exception. Le principe du quotient familial permet également d'adapter le tarif des repas en fonction des revenus des parents.

Les ateliers du goût s'intègrent dans le cadre du Plan National Nutrition Santé.

Lors du midi-deux, les enfants sont pris en charge par des animateurs, ainsi, le moment du repas n'est pas que fonctionnel. Il fait partie de la journée scolaire où les enfants peuvent conjuguer savoir, saveur et plaisir !

Mais l'UPC, c'est aussi une pédagogie du goût mise en place toute l'année durant avec, par exemple, les ateliers du goût. Des animations sont mises à la disposition des classes et permettent une approche ludique sur les grands thèmes de l'alimentation (le pain, les 5 sens, le fromage, etc.).





## Les écoles maternelles de Châtellerault

▶ ANTOIGNÉ *plan* 47  
117, Chemin du Verger  
05.49.21.21.01  
ce.0861063N@ac-poitiers.fr

▶ MAURICE CARÊME *plan* 7  
4, Avenue du Maréchal Juin  
05.49.21.49.50  
ce.0860859S@ac-poitiers.fr

▶ MARIE CARPANTIER *plan* 8  
28, Avenue du Général de Gaulle  
05.49.21.13.66  
ce.0860215S@ac-poitiers.fr

▶ CLÉMENT KREBS *plan* 9  
1, Rue Madame  
05.49.21.24.84  
ce.0860286U@ac-poitiers.fr

▶ LÉO LAGRANGE *plan* 10  
6, Rue de Bougainville  
05.49.21.11.68  
ce.0860420P@ac-poitiers.fr

▶ ANTOINE LAVOISIER *plan* 11  
5, Rue Paul Brugier  
05.49.21.30.61  
ce.0860214R@ac-poitiers.fr

▶ HENRI MATISSE *plan* 12  
3, Rue Emile Littré  
05.49.21.15.78  
ce.0860213P@ac-poitiers.fr

▶ LES MINIMES *plan* 13  
2, Cité des Châteliers  
05.49.21.12.49  
ce.0860212N@ac-poitiers.fr

▶ PAUL PAINLEVÉ *plan* 14  
21, Chemin de la Marronnerie  
05.49.21.21.85  
ce.0860725W@ac-poitiers.fr

▶ JACQUES PRÉVERT *plan* 15  
47, Rue Aliénor d'Aquitaine  
05.49.23.23.85  
ce.0860211M@ac-poitiers.fr

▶ FRANCE SOUCHÉ *plan* 16  
24, Rue Marcel Coubrat  
05.49.20.16.73  
ce.0860209K@ac-poitiers.fr

▶ ÉCOLE CLASSE ENFANTINE DE TARGÉ  
53, Rue Paul Fort - Targé *plan* 48  
05.49.21.74.22  
ce.0860649N@ac-poitiers.fr

▶ VIEUX PALAIS *plan* 17  
13, Rue du Vieux-palais  
05.49.21.12.50  
ce.0860210L@ac-poitiers.fr





## Les écoles élémentaires de Châtellerault

▶ ANTOIGNÉ *plan* (47)  
1, Chemin Guillotière  
05.49.21.05.84  
ce.0860207H@ac-poitiers.fr

▶ MAURICE CARÈME *plan* (18)  
4, Avenue du Maréchal Juin  
05.49.21.70.80  
ce.0860859S@ac-poitiers.fr

▶ HENRI DENARD *plan* (19)  
48, Rue Arsène Lambert  
05.49.21.29.14  
ce.0860193T@ac-poitiers.fr

▶ JULES FERRY *plan* (20)  
1, Rue Pierre et Marie Curie  
05.49.21.09.08  
ce.0860195V@ac-poitiers.fr

▶ EDOUARD HERRIOT *plan* (21)  
4, Avenue Edouard Herriot  
05.49.21.05.81  
ce.0860194U@ac-poitiers.fr

▶ LÉO LAGRANGE *plan* (22)  
3, rue de Bougainville  
05.49.21.27.14  
ce.0860420P@ac-poitiers.fr



▶ LITTRE / LAKANAL *plan* (23)  
2, Rue Stendhal  
05.49.21.20.47  
ce.0860727Y@ac-poitiers.fr

▶ ANTOINE LAVOISIER *plan* (24)  
2, Rue Paul Brugier  
05.49.21.24.00  
ce.0860200A@ac-poitiers.fr

▶ PAUL PAINLEVÉ *plan* (25)  
19, Rue Jean Daillé  
05.49.21.05.83  
ce.0860196W@ac-poitiers.fr

▶ JACQUES PRÉVERT *plan* (26)  
53, Rue Aliénor d'Aquitaine  
05.49.23.43.28  
ce.0861183U@ac-poitiers.fr

▶ TARGÉ *plan* (48)  
53, Rue Paul Fort - Targé  
05.49.21.56.78  
ce.0860649N@ac-poitiers.fr

▶ JEAN ZAY *plan* (27)  
71, Avenue Camille Pagé  
05.49.21.26.54  
ce.0860419N@ac-poitiers.fr



## L'accueil périscolaire

« Chaque année, un projet commun à tous les accueils est proposé aux enfants. Leurs travaux sont présentés dans toute la ville »

### MATIN ET SOIR

Après s'être inscrit en début d'année, chaque enfant scolarisé à Châtelleraut peut bénéficier, avant et après la classe, des accueils périscolaires des écoles de la ville. L'équipe d'animateurs qualifiés organise ce temps en complément et en cohérence de celui passé dans la famille, à l'école ou dans les structures extrascolaires, conformément au projet éducatif du secteur animation de la Ville.

### LE MIDI

Lors du midi-deux, différentes activités sont proposées aux enfants qui le souhaitent (atelier diablo, livre, vidéo...) tout cela encadré par une équipe composée principalement d'animateurs titulaires présents également le matin et le soir.



Les pièces à fournir pour la constitution du dossier sont les suivantes :

- Livret de famille,
- Carnet de santé de l'enfant avec les vaccinations à jours,
- Justificatif de domicile (facture d'eau, d'électricité...)
- N° d'allocataire CAF (si vous n'avez pas de numéro, votre feuille d'avis d'imposition),
- Attestation de Sécurité Sociale qui couvre l'enfant,
- Attestation d'aides diverses (Comité d'entreprise...).

## Le temps extrascolaire Le centre de loisirs municipal (CLM)



Le CLM s'adresse à tous les enfants scolarisés de 4 à 14 ans. Il propose des activités diversifiées et adaptées à l'âge des enfants qui s'articulent autour d'un projet pédagogique. Ainsi, chacun peut choisir parmi l'éventail d'activités offertes par l'équipe d'animation ou une activité spontanée, à partir d'aménagements de coins jeux mis à sa disposition. C'est aussi l'occasion de découvrir les structures culturelles et sportives et de participer aux animations proposées à l'échelle de la Ville (Nouveau théâtre, bibliothèques, musées, cinéma, piscine, patinoire...).

### ▶ OUVERTURE

Le centre de loisirs municipal accueille les enfants le mercredi et lors des vacances scolaires. A noter qu'il est fermé les jours fériés ainsi que les samedis et dimanches.

### ▶ HORAIRES

- la journée : arrivée de 6h45 à 9h30 ; départ de 16h45 à 19h.
- la demi-journée (uniquement mercredi) :  
**matin** → arrivée de 6h45 à 9h30 ; départ de 12h à 12h15  
**après-midi** → arrivée de 13h à 14h ; départ de 16h45 à 19h

### ▶ L'INSCRIPTION

Un dossier d'inscription devra être rempli obligatoirement par la famille. La démarche doit être faite directement à l'accueil du secteur animation.

plan 29

Renseignements : centre de loisirs municipal  
39, rue Aliénor d'Aquitaine - 86100 Châtelleraut - Tél : 05 49 23 43 11



# Découvrir

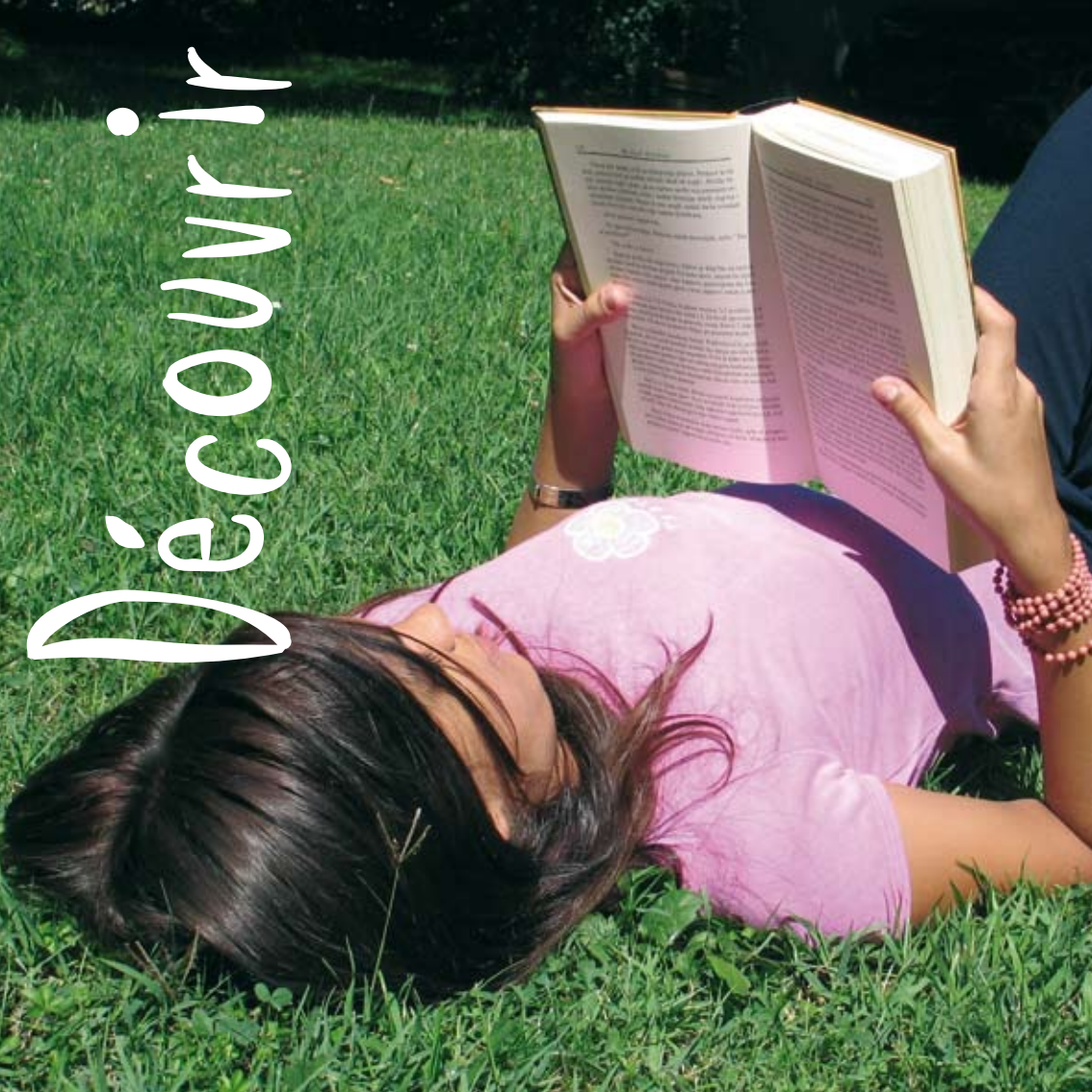

## Les bibliothèques

Site internet :  
<http://capc.agate-fr.net>



Les bibliothèques de Châtelleraut font parties du réseau de bibliothèques et médiathèques de la Communauté d'Agglomération du Pays Châtelleraudais. Plus de 150 000 livres, périodiques, cédéroms, documents sonores et vidéo sont à la disposition de leurs usagers. La consultation sur place est gratuite pour tous, tout comme le prêt à domicile pour les résidents de la Communauté d'Agglomération. Des animations gratuites sont proposées tout au long de l'année (accueils de classes et de groupes, heures de conte, lectures, initiations internet, ateliers...) Le personnel est à la disposition du public pour l'orienter et le conseiller.

*Bibliothèque du Château*  
10, rue Gaudeau Lerpinière  
86100 Châtelleraut  
Tél : 05 49 21 11 28 30

*Bibliothèque Annexe du Lac*  
39, rue Aliénor d'Aquitaine  
86100 Châtelleraut  
Tél : 05 49 20 27 20 31

*Bibliothèque Annexe Rouault*  
6, rue Georges Rouault  
86100 Châtelleraut  
Tél : 05 49 93 17 43 32

## La Ludothèque

Il est important pour un jeune de pouvoir jouer, s'amuser et ainsi s'épanouir. Pour répondre à ce besoin primordial, cette structure permet à tous les jeunes enfants accompagnés de leurs parents d'emprunter des jouets et de participer à des activités ludiques organisées par les animateurs de la ludothèque. Vous pourrez la retrouver sur les manifestations de la ville comme Visa Vacances, le marché de Noël ou la Fête des Châtelleraudais. A noter que des tarifs préférentiels sont pratiqués pour les emprunts de jeux lors d'anniversaires ou de fêtes de famille.

plan 33

Renseignements : Ludothèque «espace aux enfants» espace Aliénor  
d'Aquitaine - rue Saint-Juste - 86100 Châtelleraut - Tél : 05 49 21 89 63





## L'École Nationale de Cirque

L'école de cirque de Châtelleraut, située à la Manu, propose des cours d'initiation et de perfectionnement pour petits et grands à partir de 6 ans. Des stages de cinq jours sont aussi organisés pendant les vacances scolaires pour les jeunes à partir de 13 ans. Les enfants peuvent y découvrir les différents arts du cirque et s'entraîner mais attention, les places sont limitées. Des animations de découverte et de perfectionnement sont aussi proposées en milieu scolaire à partir de la maternelle.



Châtelleraut est la seule ville de France à permettre un baccalauréat option cirque !

plan 34

Renseignements : École Nationale de Cirque de Châtelleraut  
La Manu bât. 184 - 86100 Châtelleraut - Tél : 05 49 85 81 81





## L'École d'Arts Plastiques

L'École d'Arts Plastiques ouvre ses portes à tous les enfants dès l'âge de 5 ans. C'est pour eux l'occasion de s'initier aux différentes disciplines enseignées par les professeurs diplômés, de la peinture à la gravure en passant par la couture ou les arts numériques. Les inscriptions sont ouvertes dès septembre et se poursuivent tout au long de l'année sous réserve de places disponibles dans les différents ateliers. Il existe aussi des ateliers pour adolescents et adultes.

Renseignements : École Nationale d'Arts Plastiques de Châtelleraut  
12 rue de la Taupanne - 86100 Châtelleraut - Tél : 05 49 93 03 12 - Fax : 05 49 23 63 92  
ecole.arts\_plastiques@tiscali.fr

plan 35

## Le Conservatoire de Musique et de Danse

Le Conservatoire de Musique et de Danse du Pays Châtelleraudais est un lieu de pratique et d'apprentissage de la musique et de la danse : l'enseignement musical, proposé dès l'âge de 5 ans, permet aux enfants de pratiquer la famille d'instruments de leur choix : les vents (flûte, clarinette, saxophone...), les cordes (violon, basse, guitare...), les percussions, ainsi que la musique de chambre et des cours de chant. Pour la danse, l'enseignement peut commencer dès l'âge de 4 ans, avec au programme danse classique, contemporaine ou jazz.

plan 36

Renseignements : Le Conservatoire de Musique et de Danse du Pays Châtelleraudais  
8, rue de la Taupanne 86100 Châtelleraut - Tél : 05 49 23 63 96 - Fax : 05 49 23 63 99







# Sortir

## Le Centre Aquatique La Piscine

Apprendre, se perfectionner, s'amuser ou se relaxer, le centre aquatique vous accueille dans des espaces adaptés à chacun : petit bain, bassins d'initiation et de compétition... Pendant que vos enfants s'initieront aux jeux d'eau grâce aux loisirs aquatiques (toboggan de 65m, geysers et rivière à courant), vous pourrez vous détendre dans les espaces fitness et relaxation.

Animations  
accessibles  
toute l'année !

plan 37

Le Centre Aquatique - La Piscine  
13, rue Raseteau - 86100 Châtelleraut  
Tél : 05 49 21 14 83

## La Patinoire

Située sur le site de la Manu, en bord de Vienne, la Patinoire offre un panel d'animations thématiques permettant de patiner dans une ambiance conviviale et festive. A noter qu'il est possible de réserver la Patinoire pour un événement (anniversaires, soirées...) les jeudis et samedis soirs. Petits et grands y trouveront leur bonheur !

plan 38

Renseignements : La Patinoire - 3 rue Clément Krebs  
86100 Châtelleraut - Tél : 05 49 21 09 40





## Les aires de jeux

- Espaces verts Rodin
- Espaces verts de la Gornière
- Espaces verts Alfred de Vigny
- Espaces verts Cassin-Perrault-Cartier (Renardières)
- Parc Aristide Briand
- Parc du Verger
- Parc d'Avaucourt
- Square Sainte Catherine
- Square Saint Exupéry
- Square Alexis Danan
- Square Charles Peguy
- Square Léonard de Vinci
- Square Abelin
- Square Lavoisier/Laplace
- Lac de la Forêt
- Centre social des minimes
- Aire de jeux de Targé
- Mail
- Léon Petit
- Tour Sudreau
- Beauregard
- Lotissements des Gruges d'Ozon
- Rues de Turenne, Charles Cros, Jayat.



## Cinéma

LES 400 COUPS

Durant les vacances scolaires, le cinéma d'art et d'essais «Les 400 Coups» propose à son jeune public une programmation très animée. Les enfants pourront admirer les grands classiques du dessin animé français et mondial ainsi que des films à grands succès.

Une seule chose à faire : demandez le programme !

plan (39)

Renseignements : Cinéma «Les 400 Coups»  
4 rue Aimé Raseteau - 86100 Châtelleraut  
Tél : 05 49 93 37 77





## Visa vacances

Si cet été vous avez peur que votre enfant s'ennuie à la maison, rassurez-vous : Visa Vacances est là ! Cette animation donne la possibilité à tous ceux qui n'ont pas la chance de partir en vacances, faute de temps ou de moyens, de se divertir l'espace de quelques heures.

Cette année, la grande équipe de Visa Vacances installe ses quartiers au Lac de la Forêt pour une série d'animations culturelles et sportives qui s'étaleront sur tout l'été. Au programme VTT, basket, aviron, beach-volley, kayak, jeux vidéos, voile et projection de films seront entre autres de la partie. Les activités sont accessibles gratuitement pour les enfants sous forme de mini-stages d'une matinée.

Les jeunes Châtelleraudais, dès l'âge de 13 ans, peuvent s'essayer, l'espace d'une semaine (première semaine des vacances de Pâques), à la vraie vie d'aventurier.

Encadrés de professionnels, ils s'entraînent pendant 5 jours, par équipe de 4, à diverses épreuves toutes plus originales et extrêmes les unes que les autres : tyrolienne, escalade, radeau, parcours aquatique, descente en rappel pour ne citer qu'eux. Le dimanche, la compétition se lance et les équipes partent aux quatre coins de Châtelleraut pour relever les défis du Raid en un minimum de temps. La journée se clôt par une cérémonie de remise de récompenses avec un diplôme à la clé. Si vos enfants ont l'esprit sportif, le Raid Aventure est fait pour eux !

## Le Raid Aventure

plan 39

Renseignements : Espace RASSETEAU  
4 rue Aimé Raseteau - 86100 Châtelleraut - Tél : 05 49 21 32 03



# Pratiquer

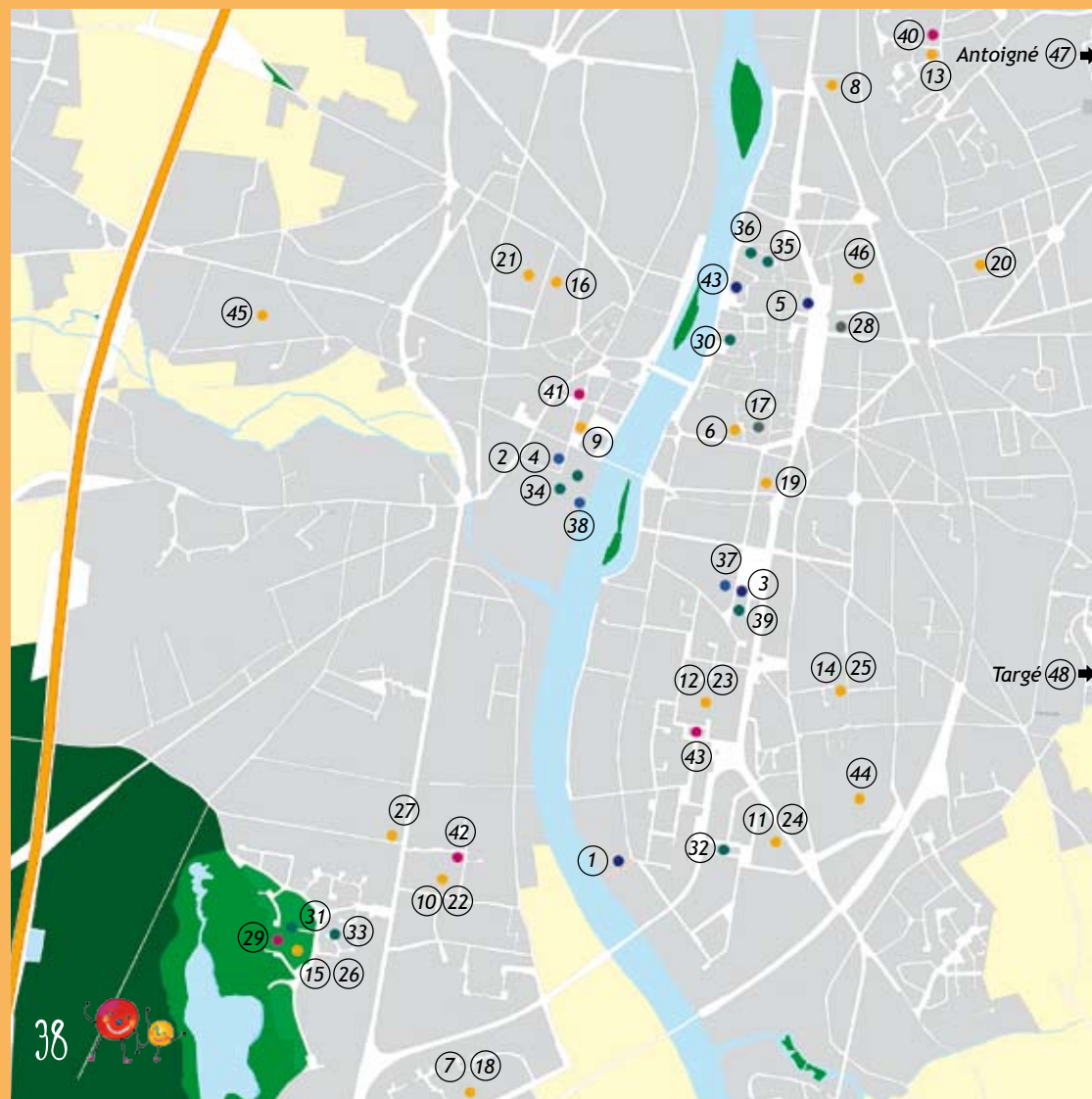

## Infos +

*Différentes structures offrent d'autres activités non répertoriées dans ces pages. N'hésitez pas à les contacter.*

### LES MAISONS DE QUARTIERS

#### ④① ASSOCIATION CULTURELLE ET SOCIALE DES MINIMES

19, rue des Minimes  
86100 Châtellerauld  
Tél : 05 49 02 18 50

#### ④① MAISON POUR TOUS CENTRE SOCIAL

69, rue Creuzé  
86100 Châtellerauld  
Tél : 05 49 20 00 13

#### ④② CENTRE DE VIE SOCIALE MJC LES RENARDIÈRES

3, rue de Bougainville  
86100 Châtellerauld  
Tél : 05 49 21 05 32

#### ④③ ASSOCIATION DU CENTRE SOCIAL ET CULTUREL

Litré - Vinci de la Plaine d'Ozon  
1, rue Emile Litré  
86100 Châtellerauld  
Tél : 05 49 21 23 79



### CLUBS ET ASSOCIATIONS

Pour plus d'informations sur les clubs de sports et autres associations, veuillez vous référer au guide pratique de la ville «Vivre à Châtellerauld», disponible en mairie.

### CAISSE D'ALLOCATIONS FAMILIALES (CAF) ④③

15, rue Saint Romain  
86100 Châtellerauld  
Tél : 0 820 25 86 10 (0,118 €/min)

### LES COLLÈGES

#### COLLÈGE GEORGE SAND ④④

11, rue Arthur Ranc  
86100 Châtellerauld  
Tél : 05 49 21 15 97  
<http://www.college-gsand86.fr/>

#### COLLÈGE JEAN MACÉ ④⑤

133, rue des Loges  
86100 Châtellerauld  
Tél : 05 49 21 12 48

#### COLLÈGE RENÉ DESCARTES ④⑥

98, boulevard Blossac  
86100 Châtellerauld  
Tél : 05 49 02 50 70  
<http://www.clg-descartes.fr/>